

PRZEKRÓJ POZIOMY W POZIMOIE ŚCIAN E-E

skala 1:50

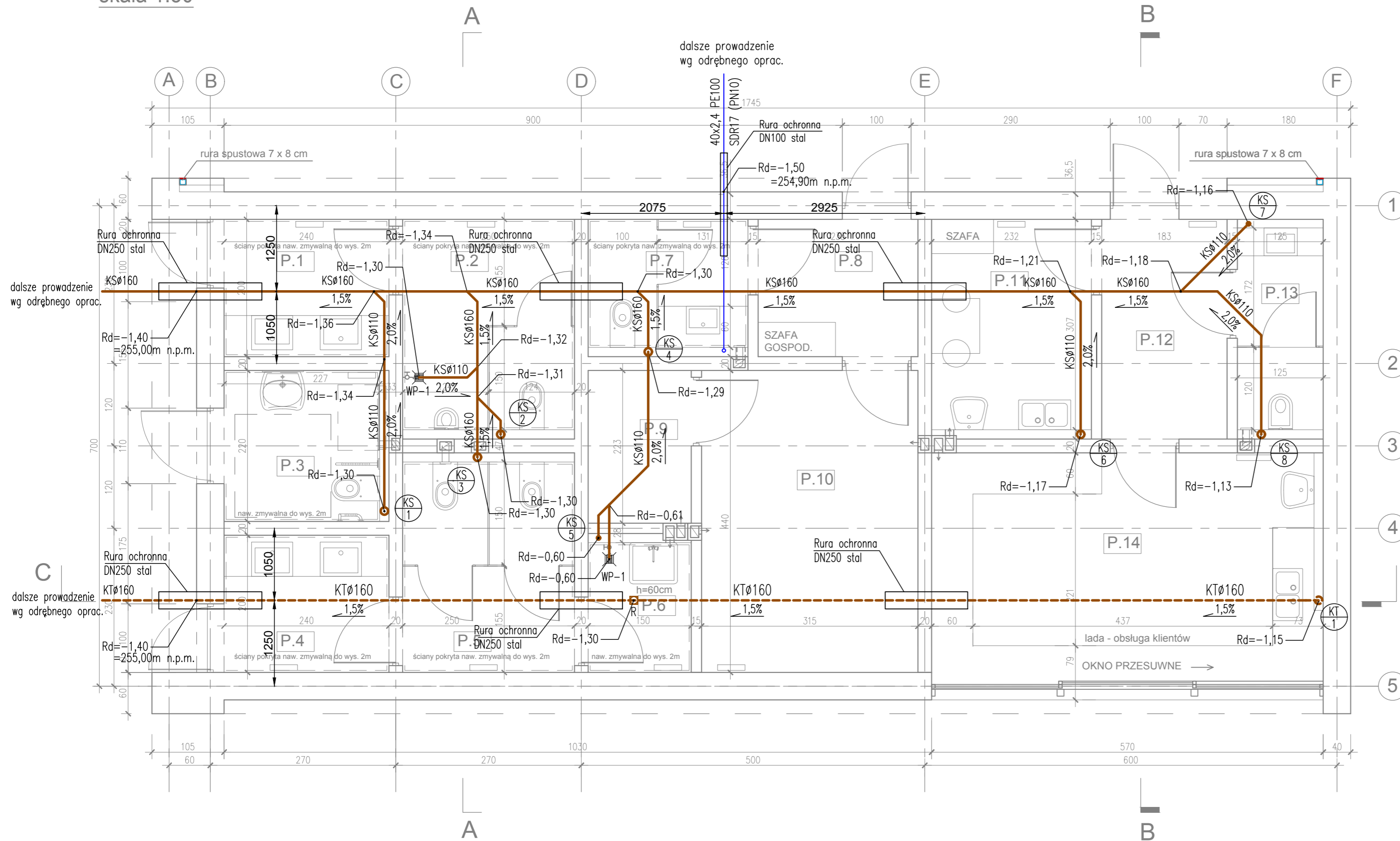

RZUT DACHU

skala 1:50

Faza:
Projekt wykonawczy

Nazwa inwestycji:
Zagłębiowski Park Linearny - rewitalizacja obszaru funkcjonalnego doliny rzek Przemszy i Brzozy - Miasto Będzin - Brzozowica. Zagospodarowanie terenu nad rzeką Czarną Przemszą polegające na budowie budynku wielofunkcyjnego, ścieżek, urządzeń sportowych oraz oświetlenia.

Nr projektu:
244845-00

Lokalizacja:
Będzin, działki nr: 34, 35, 61/2, 137/1, 137/2, 139/1, nr obrębu: 240101_1.0001

Inwestor:
Miasto Będzin,
ul. 11 Listopada 20, 42-500 Będzin

Generalny Projektant:
Ove Arup & Partners International Ltd. Sp. z o.o.
Oddział w Polsce
ul. Inflancka 4, 00-189 Warszawa
tel. (+48) 22 455 45 54, fax. (+48) 22 455 45 55

Biuro Kraków:
ul. Przybyszewskiego 56, 30-128 Kraków
tel. (+48) 12 292 22 30, fax. (+48) 12 376 82 04

Architekt:
BOOM Piotr Szydłowski Jakub Sztefko s.c.
Al. Armii Krajowej 220/113, 43-316 Bielsko-Biała
tel. (+48) 502 513 587

Projektant: mgr inż. Jacek Marzec	Nr uprawnień: 71/2003	Podpis:
Opracował: mgr inż. Paulina Pietrzak		Podpis:

Sprawdzający: mgr inż. Marta Chudzio	Nr uprawnień: PDK/0037/PWOS/10	Podpis:
Branża: Sanitarna		Arkusze: A2
Tytuł rysunku: Instalacje podposadzkowe. Rzut parteru.		Skala: 1:50
		Data: 17.06.2016

Nr rysunku: **ZPL-BEB-PW-P-D-01** Rewizja: -

